



การไฟฟ้าส่วนภูมิภาค  
PROVINCIAL ELECTRICITY AUTHORITY

เลขที่ ก.๓ กทบ.(ปบ.)- 1577 /๒๕๖๖

ชื่อผู้รับ นายพัทธนันท์ พงษ์สุวรรณชล

ชื่อผู้ส่ง นายอรุณ จรดล

วันที่ ๕ กรกฎาคม ๒๕๖๖

ตำแหน่ง อก.ปบ.(ก.๓)

ตำแหน่ง รจก.(ท) ปฏิบัติงานแทน ผจก.กฟอ.กทบ.

ด้วยการไฟฟ้า กฟอ.กทบ. จะขอตัดไฟเพื่อปฏิบัติงาน.....ติดตั้ง SF6 Tie Line F.4 กับ F.8 KTA.....ตามแผนผังสังเขปแนบ  
จำนวน =๒= แผน ดังนี้

ที่	ฟีดเดอร์	วัน/เดือน/ปี	ตั้งแต่เวลา	ถึงเวลา	ลักษณะงานที่ปฏิบัติ/บริเวณ	จาก	ถึง	ผู้ควบคุมงาน
๑	๐๔	๗ ก.ค. ๖๖	๐๘.๓๐ น.	๑๗.๐๐ น.	ชุดงาน ผ.ปบ.กทบ. และชุด ฮอทไลน์กระเช้า กทบ. ติดตั้ง SF๖ บริเวณปาก ซอยบริษัท ไทยโอซูก้า จำกัด (เทศบาลคลองมะเดื่อ)	จุดปลดสายปาก ซอย บ.ไทย โอซูก้า	DIS KTA ๔S-๐๕ ตรงข้ามปากซอย บ.ไทยโอซูก้า	นายสมชาย มาบัณฑิตย์ ท.ปบ.กฟอ.กทบ. ๐๘๒-๐๐๙๔๙๔๓
๒	๐๘	๗ ก.ค. ๖๖	๐๘.๓๐ น.	๑๗.๐๐ น.		จุดปลดสายฝั่ง ตรงข้ามบริษัท ไทยโอซูก้า	Dis KTA ๘S-๐๕ ปากซอย เทศบาลคลอง มะเดื่อ	

พื้นที่ที่มีผู้ใช้ไฟได้รับผลกระทบ(ไฟดับ) ไม่มีผู้ใช้ไฟได้รับผลกระทบจากการดับไฟปฏิบัติงาน

ผู้ประสานงานการดับไฟ ชื่อ นายสมชาย มาบัณฑิตย์ ตำแหน่ง ท.ปบ.กฟอ.กทบ. โทร ๐๘๒-๐๐๙๔๙๔๓

พื้นที่ ที่ขอตัดไฟปฏิบัติงานมีสายเคเบิลใยแก้วนำแสงของ กฟภ. (หากมีโอกาสชำรุด ผศส.กรส.(ก.๓) จะไปตรวจสอบก่อนปฏิบัติงาน)

- ๑.  มีสายเคเบิลใยแก้วนำแสง  ๑.๑  มีโอกาสชำรุด  ๑.๒  ไม่มีโอกาสชำรุด
- ๒.  ไม่มีสายเคเบิลใยแก้วนำแสง

( นายอรุณ จรดล )

ตำแหน่งรจก.(ท) ปฏิบัติงานแทน ผจก.กฟอ.กทบ.

๕ กรกฎาคม ๒๕๖๖

สำหรับแผนกควบคุมการจ่ายไฟ (ผคฟ.) กฟภ.๓

เรียน อก.ปบ.(ก.๓)

ผคฟ. พิจารณาแล้วเห็นควร

อนุมัติให้ดับไฟตามคำขอข้อ 1 ฟีดเดอร์ KTA04 จาก DPEปากซอยไทยโอซูก้า ถึง KTA4S-05  
ในวันที่ 7 ก.ค. ๖๖ ตั้งแต่เวลา 08.30 น. ถึง 17.00 น. ตามใบสั่งทำสวิชชิงเลขที่ 105/1/66

อนุมัติให้ดับไฟตามคำขอข้อ 2 ฟีดเดอร์ KTA08 จาก DPEตรงข้ามไทยโอซูก้า ถึง KTA8S-05  
ในวันที่ 7 ก.ค. 66 ตั้งแต่เวลา 08.30 น. ถึง 17.00 น. ตามใบสั่งทำสวิชชิงเลขที่

พนักงานศูนย์ฯ นาย พิรภัท โพรธีพันธุ์ ประสานงานการขอตัดไฟกับ นายสมชาย มาบัณฑิตย์

( นายพิรภัท โพรธีพันธุ์ )

วศก.4 แทน น.ค.พ.

ขั้นตอนการสวิชชิง 2 แผน

แผนผังแนบ 3 แผน

สำหรับผู้อนุมัติ

ที่ ก.๓ กปบ.(คฟ.)

เรียน ผจก. กฟอ.กทบ.

อก.บช.(ก.๓), อก.วว.(ก.๓)

อนุมัติ และแจ้ง จป. เพื่อตรวจสอบความปลอดภัย

พร้อมทั้งลงข้อมูลแจ้งแผนดับไฟลงใน [www.pea.co.th](http://www.pea.co.th)

ผจก. (สถานี) -

เพื่อทราบ และจัดพนักงานเข้าปฏิบัติงานร่วมกับศูนย์ฯ นครปฐม

ตั้งแต่เวลา - น. เป็นต้นไป จนกว่างานจะแล้วเสร็จ

(นายเลอพงศ์ แก่นจันทร์)

รท.ปบ.(ก3) ปฏิบัติงานแทน อก.ปบ.(ก3)

แผนผัง ก่อนดับไฟ บริเวณปากซอยบริษัท ไทยโอซูต้า จำกัด (ซอยเทศบาลคลองมะเดื่อ) เพื่อให้ชุดงาน กทบ. และหอที่ไลน์ กฟอ.กทบ. ติดตั้ง SF6 รองรับการจ่ายไฟที่สถานีไฟฟ้าสมุทรสาคร ๑๐ ตาราง  
 ขอดับไฟในวันศุกร์ ที่ ๑๗ กรกฎาคม ๒๕๖๖ เวลา ๐๘.๓๐ - ๑๗.๐๐ น.

**\*\*\* กรณีจำเป็นเร่งด่วน \*\*\***

หมายเหตุ ผู้ใช้ไฟได้รับผลกระทบจากการดับไฟ

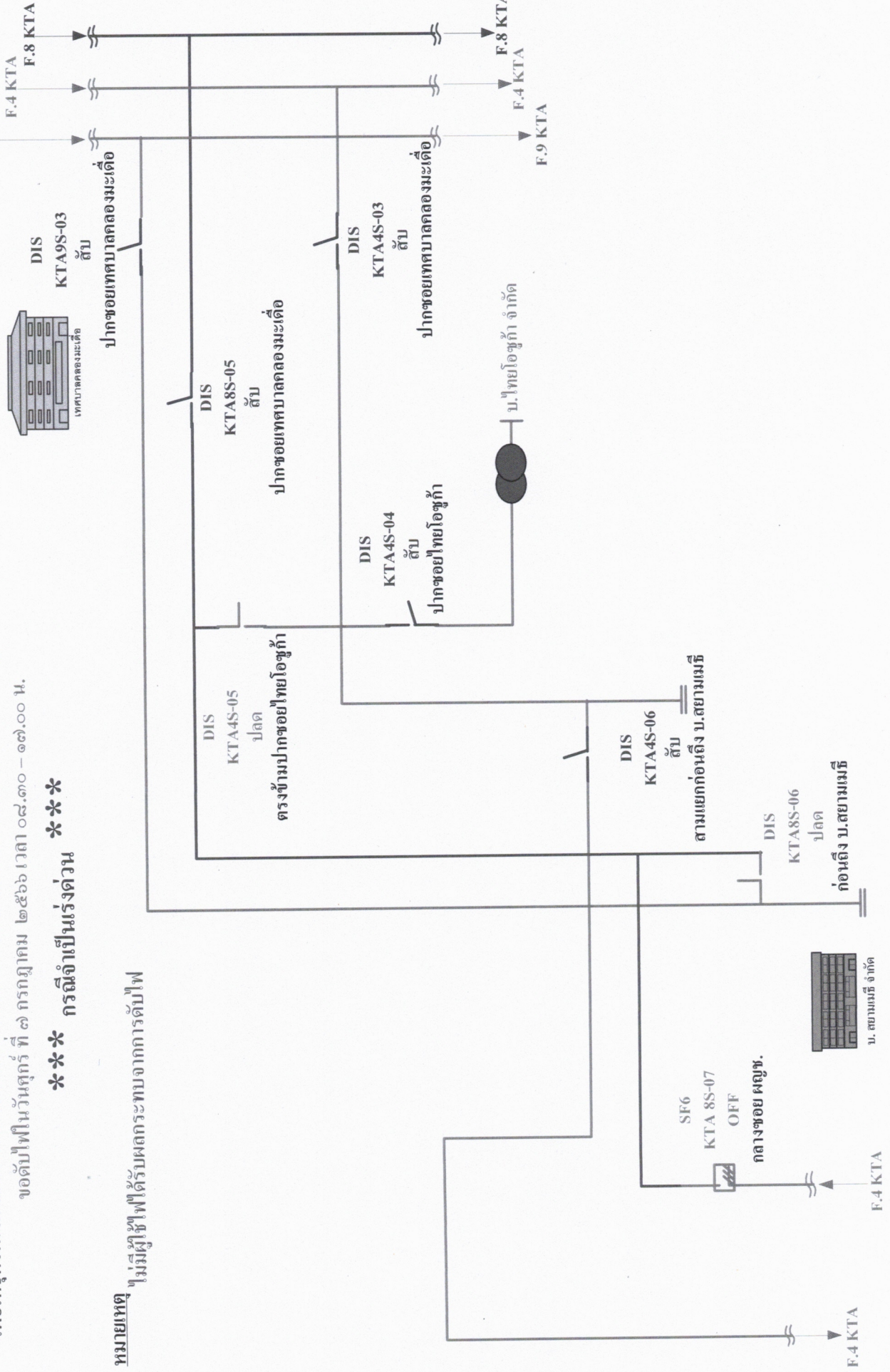

แผนผัง หลังดับไฟ บริเวณปากซอยบริษัท ไทยไอซูก้า จำกัด (ซอยเทศบาลคลองมะเดื่อ) เพื่อให้ชุดงาน กทบ. และหอพักไลน์ กฟอ.กทบ. ติดตั้ง SF6 รองรับการจ่ายไฟสถานีไฟฟ้าสมุทรสาคร ๑๐ ตาราง

ขอตัดไฟในวันศุกร์ ที่ ๗ กรกฎาคม ๒๕๖๖ เวลา ๐๘.๓๐ - ๑๗.๐๐ น.

**\*\*\* กรณีจำเป็นเร่งด่วน \*\*\***

หอพักไลน์กระเช้าปลัดจุดเชื่อมสายออก

หมายเหตุ ผู้ใช้ไฟได้รับผลกระทบจากการดับไฟ

หอพักไลน์กระเช้าปลัดจุดเชื่อมสายออก

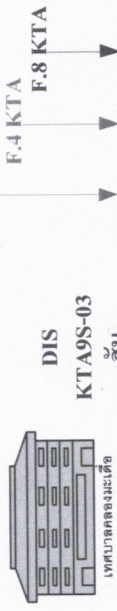

ปากซอยเทศบาลคลองมะเดื่อ

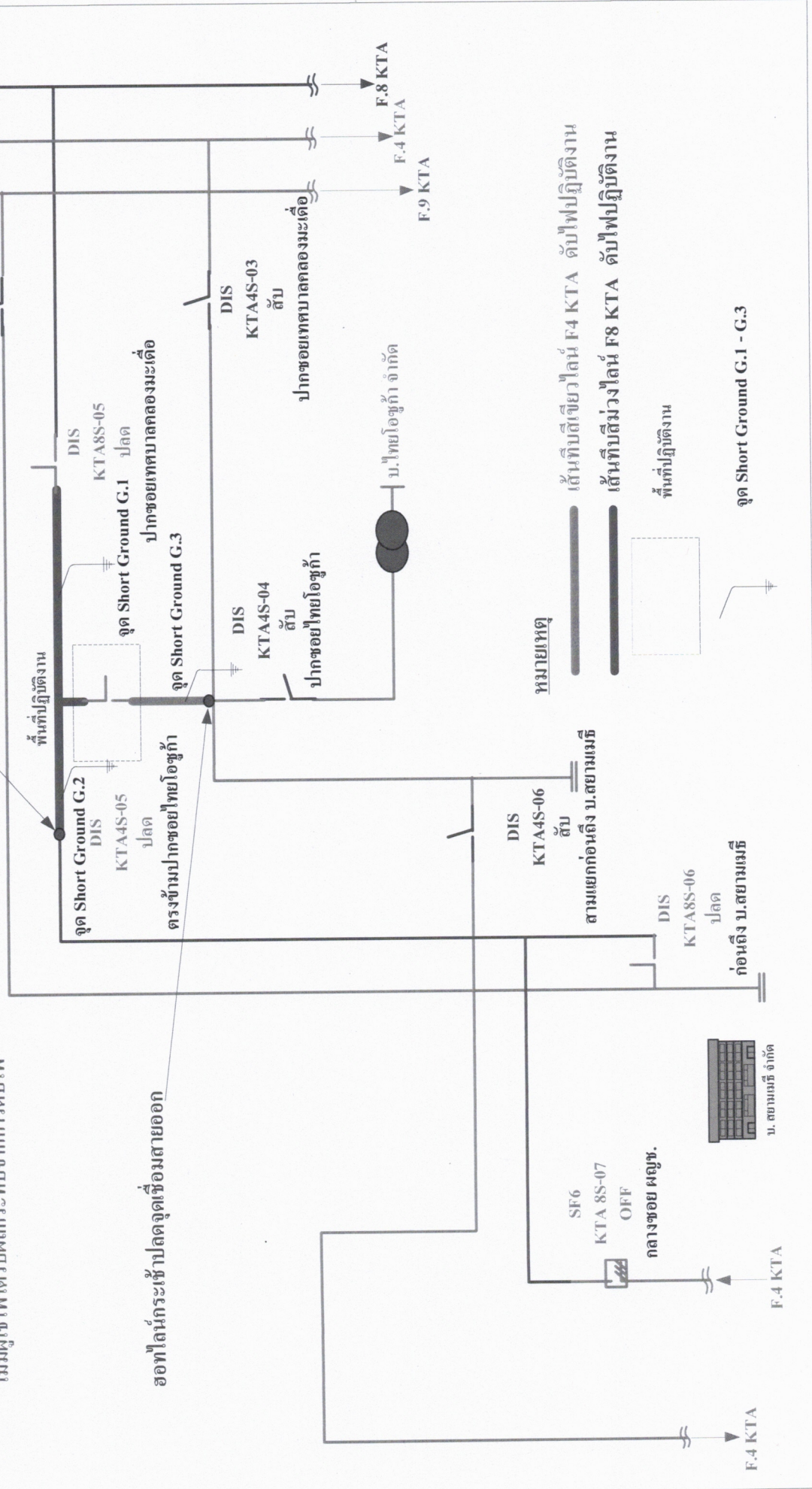

พื้นที่ปฏิบัติงาน  
พื้นที่ปฏิบัติงาน

พื้นที่ปฏิบัติงาน  
พื้นที่ปฏิบัติงาน

จุด Short Ground G.1 - G.3

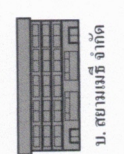

ก่อนถึง บ. สยามเมธิ์

กลางซอย ผอช.

เดินทับสี่เหลี่ยม F4 KTA ดับไฟปฏิบัติงาน  
เดินทับสี่เหลี่ยม F8 KTA ดับไฟปฏิบัติงาน

หมายเหตุ

สามแยกก่อนถึง บ. สยามเมธิ์

F.4 KTA

F.4 KTA

F.4 KTA

F.4 KTA

F.4 KTA

F.4 KTA

F.4 KTA

F.4 KTA

F.4 KTA

F.4 KTA

F.4 KTA

F.4 KTA

F.4 KTA

F.4 KTA

F.4 KTA

F.4 KTA

F.4 KTA

F.4 KTA

F.4 KTA

F.4 KTA

แผนผัง หลังเสร็จงานจ่ายไฟเดินระบบ บริเวณปากซอยบริษัท ไทยโอซูก้า จำกัด (ซอยเทศบาลคลองมะเดื่อ) เพื่อให้ชุดงาน กทบ. และหอเทคโนโลยี กฟอ.กทบ. ติดตั้ง SF6 รองรับการจ่ายไฟสถานีไฟฟ้าสมุทรสาคร ๑๐ ตาราง  
 วัตต์ขั้วไฟในตู้ที่ ๗ วิศวกรที่ ๗ วิศวกรที่ ๑๘.๓๐ - ๑๘.๐๐ น.

\*\*\* กรณีจำเป็นเร่งด่วน \*\*\*

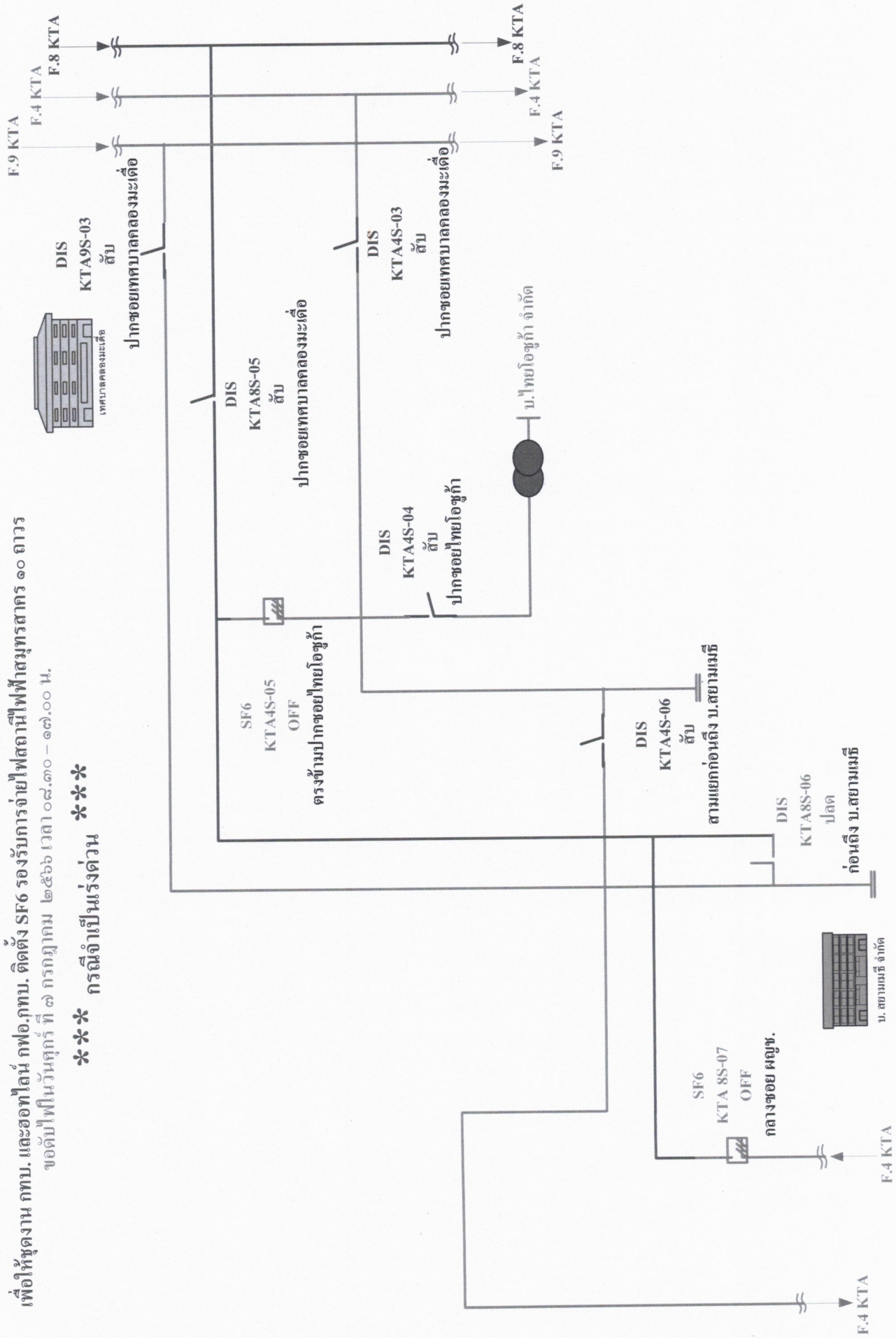

## ใบสั่งทำสวิตชิง

1. สถานที่ทำงาน	ปากซอยบริษัทไทยโอซูก้า (KTA04,08)						
2. กำหนดวันที่ทำงาน	7 ก.ค. 66	ระหว่าง	08.30	น.	ถึง	17.00	น.
3. ผู้ขอทำงาน	กฟอ.กทบ.	งานที่ทำ	เปลี่ยน DIS เป็น SF6			ตามใบขอปฏิบัติงาน	1051/66
4. เตรียมการสวิตชิงโดย					วันที่	6 กรกฎาคม 2566	
5. ตรวจสอบสวิตชิงโดย					วันที่	6 กรกฎาคม 2566	
6. อนุมัติสวิตชิงโดย					วันที่	6 กรกฎาคม 2566	
7. สั่งทำสวิตชิงโดย	1. นายนครินทร์, นายณัฐกาญจน์, นายสุธี, นายสามารถ (กะ1 00.00 น. - 08.00 น.) 2. นายสถาพร, นายพิชชา, นายวีรวัชร, นายอมร (กะ2 08.00 น. - 16.00 น.) 3. นายพีรภัทร, นายขุนทอง, นายศักดิ์สิทธิ์, นายพนิต (กะ3 16.00 น. - 24.00 น.)						

ที่	รหัสอุปกรณ์	สภาพอุปกรณ์ ปกติก่อน ดำเนินการ	ดำเนินการ	เวลา	ผู้ดำเนินการ	ผู้สั่งการ	หมายเหตุ
1	ตรวจสอบอุปกรณ์ป้องกันและตัดตอน ก่อนทำการสวิตชิง						
2	KTA04VB-01	"ON" Auto Reclose	"OFF" Auto Reclose		KTA		Load =7.80 MW
3	KTA08VB-01	"ON" Auto Reclose	"OFF" Auto Reclose		KTA		Load =4.41 MW
4	KTA09VB-01	"ON" Auto Reclose	"OFF" Auto Reclose		KTA		Load =5.02 MW
5	ย้ายโหลด KTA08 บางส่วนไปรับไฟจาก KTA09						
6	SMJ03S-05	ปลด	สับ		กทบ.		DIS ก่อนถึงบริษัทสยามเมธี(ขวา)
7	KTA08S-05	สับ	ปลด(ใช้โหลดบัสเตอร์)		กทบ.		DIS ปากซอยเทศบาลคลองมะเดื่อ
8	เมื่อพร้อมดับไฟเวลา 08.30 น.						
9	แจ้ง HotLine ปลดสายบริเวณฝั่งตรงข้ามบริษัท ไทยโอซูก้า ออกจากกันทั้ง 3 เฟส						
10	เมื่อ HotLine ปลดสายบริเวณฝั่งตรงข้ามบริษัท ไทยโอซูก้า ออกจากกันทั้ง 3 เฟส แล้วเสร็จ						
11	แจ้ง HotLine ปลดสายบริเวณปากซอยบริษัท ไทยโอซูก้า ออกจากกันทั้ง 3 เฟส						
12	เมื่อ HotLine ปลดสายบริเวณปากซอยบริษัท ไทยโอซูก้า ออกจากกันทั้ง 3 เฟส แล้วเสร็จ						
13	แจ้งพื้นที่ไฟดับให้รับทราบ						
14	แจ้งผู้ควบคุมงาน Test ไฟ ShortGround จุด G1						
15	แจ้งผู้ควบคุมงาน Test ไฟ ShortGround จุด G2						
16	แจ้งผู้ควบคุมงาน Test ไฟ ShortGround จุด G3						
17	แจ้งผู้ควบคุมงานลงรายละเอียด We Safe ให้เรียบร้อยก่อนปฏิบัติงาน						
18	แจ้งผู้ควบคุมงานปฏิบัติงานได้						
19	KTA04VB-01	"OFF" Auto Reclose	"ON" Auto Reclose		KTA		
20	KTA08VB-01	"OFF" Auto Reclose	"ON" Auto Reclose		KTA		
21	KTA09VB-01	"OFF" Auto Reclose	"ON" Auto Reclose		KTA		
<u>สิ้นสุด Switching ช่วงแรก</u>							
22	เมื่อผู้ควบคุมงานของ กฟอ.กทบ. ปฏิบัติงานแล้วเสร็จ พร้อมจ่ายไฟ						
23	KTA04VB-01	"ON" Auto Reclose	"OFF" Auto Reclose		KTA		
24	KTA08VB-01	"ON" Auto Reclose	"OFF" Auto Reclose		KTA		
25	KTA09VB-01	"ON" Auto Reclose	"OFF" Auto Reclose		KTA		
26	แจ้งผู้ควบคุมงาน ปลด ShortGround จุด G1						

ที่	รหัสอุปกรณ์	สภาพอุปกรณ์ ปกติก่อน ดำเนินการ	ดำเนินการ	เวลา	ผู้ดำเนินการ	ผู้ส่งการ	หมายเหตุ
27	แจ้งผู้ควบคุมงาน ปลด ShortGround จุด G2						
28	แจ้งผู้ควบคุมงาน ปลด ShortGround จุด G3						
29	แจ้ง HotLine เชื่อมสายบริเวณปากซอยบริษัท ไทยโอซูก้า ออกจากกันทั้ง 3 เฟส (ไม่มีโหลดผู้ใช้ไฟ)						
30	เมื่อ HotLine เชื่อมสายบริเวณปากซอยบริษัท ไทยโอซูก้า ออกจากกันทั้ง 3 เฟส แล้วเสร็จ						
31	แจ้ง HotLine เชื่อมสายบริเวณฝั่งตรงข้ามบริษัท ไทยโอซูก้า ออกจากกันทั้ง 3 เฟส						
32	เมื่อ HotLine เชื่อมสายบริเวณฝั่งตรงข้ามบริษัท ไทยโอซูก้า ออกจากกันทั้ง 3 เฟส แล้วเสร็จ						
33	แจ้ง กฟอ.กทบ. ตรวจสอบ SF6 (ติดตั้งใหม่) ตรงข้ามปากซอยไทยโอซูก้า รหัส KTA04S-05 อยู่ตำแหน่ง "OPEN+LOCK"						
34	ย้ายโหลด KTA08 บางส่วน คีนจาก KTA09						
35	KTA08S-05	ปลด	สับ		กทบ.		DIS ปากซอยเทศบาลคลองมะเดื่อ
36	SMJ03S-05	สับ	ปลด(ใช้โหลดบัสเตอร์)		กทบ.		DIS ก่อนถึงบริษัทสยามเมธี(ขวา)
37	KTA04VB-01	"OFF" Auto Reclose	"ON" Auto Reclose		KTA		
38	KTA08VB-01	"OFF" Auto Reclose	"ON" Auto Reclose		KTA		
39	KTA09VB-01	"OFF" Auto Reclose	"ON" Auto Reclose		KTA		
สิ้นสุด Switching ทั้งหมด							